

# Beca Centre d'Art i Natura a la Creació 2010

**Convocatòria** per a realitzar una estada de treball d'1 mes al Centre d'Art i Natura de Farrera amb l'objectiu de desenvolupar un projecte creatiu vinculat a l'entorn d'alta muntanya.

**Destinatari:** Creadors de tots els àmbits: arts visuals, arts escèniques, escriptura i música, residents als Països Catalans.

## INTRODUCCIÓ

El Centre d'Art i Natura de Farrera (CAN) és una residència de treball per a artistes i investigadors d'arreu del món. Situat al cor dels Pirineus Catalans, al Pallars Sobirà, el poble de Farrera (25 habitants i 1360 m) gaudeix d'un entorn privilegiat i tranquil ideal per a la reflexió, la inspiració i el treball creatiu.

Amb la voluntat de promoure la formació, la investigació i la producció d'art i pensament contemporanis, el CAN ofereix als creadors i investigadors catalans beques en qualitat d'intercanvi amb altres centres del món o al propi centre.

El 2010, El Centre d'Art i Natura (CAN) de Farrera convoca per segon any la **Beca Centre d'Art i Natura a la Creació 2010** amb l'objectiu de facilitar la possibilitat de realitzar una estada de treball en residència als creadors del nostre país.

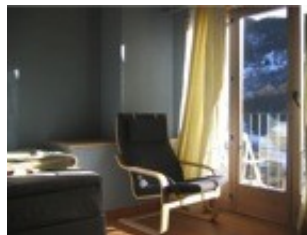

## BASES:

El Centre d'Art i Natura convoca el concurs per seleccionar l'artista que accedirà a la Beca Centre d'Art i Natura a la Creació 2010

### 1. Participació

La participació en aquest concurs està oberta a tots els creadors residents als Països Catalans, de tots els àmbits de la creació: arts visuals, escèniques, música, literatura,... que vulguin realitzar un projecte vinculat a l'entorn de Farrera, és a dir, al patrimoni cultural i natural de l'Alt Pirineu.

### 2. Durada de l'estada a Farrera

El creatiu seleccionat/da restarà a Farrera durant un mes dins el 2010. Les dates de la seva estada s'acordaran entre el guanyador i el Centre d'Art i Natura.

### 3. Condicions

La Beca inclou els següents conceptes:

- Manutenció
- Allotjament en habitació individual
- Espai de treball
- Materials per a la producció de l'obra (fins a 500€)
- Viatges i desplaçaments locals
- Presentació a Farrera de l'obra realitzada durant l'estada.

#### **4. Sol·licituds**

Els artistes interessats a participar en aquest concurs hauran d'enviar la seva sol·licitud al Centre d'Art i Natura (Bastida s/n - 25595 Farrera de Pallars – Alt Pirineu) i amb la següent documentació:

- Fotocòpia del DNI o passaport
- Dossier gràfic o documentació de la seva obra recent segons les normes de presentació (punt 5).
- Currículum Vitae actualitzat i amb les dades personals (nom complet, adreça, data naixement, tel., correu-e, etc).
- Esborrany del projecte a desenvolupar durant l'estada al Centre d'Art i Natura. Proposta de dates per a la realització de l'estada.

#### **5. Normes de presentació**

Tota la documentació ha de presentar-se en un dossier gràfic DIN A4, excepte els artistes que treballen en vídeo, animació o interactiu que presentaran un DVD; els artistes que treballen en projectes específics per a Internet, hauran de presentar un directori web; i els músics, un CD.

En tots els casos la documentació de les obres ha d'anar acompanyada de la seva fitxa tècnica completa.

Per tal que els dossiers no seleccionats siguin retornats al remitent, cal incloure un sobre amb l'adreça de l'artista i el corresponent segell o franqueig.

L'enviament de sol·licituds es pot fer per correu electrònic a: [artinatura@ferreracan.cat](mailto:artinatura@ferreracan.cat), o per correu postal a:

Centre d'Art i Natura - La Bastida s/n - 25595 Farrera

Sempre amb l'encapçalament: **Beca Centre d'Art i Natura a la Creació 2010**

#### **6. Selecció**

Es valorarà tan la qualitat creativa del projecte com el seu interès i vinculació amb l'entorn de muntanya. El jurat estarà format per 3 membres qualificats de l'associació Amics del Centre d'Art i Natura de Farrera.

#### **7. Calendari**

El termini de presentació de la documentació finalitza el 15 de març de 2010 a les 14h.

La selecció es farà durant la primera meitat del mes d'abril i es comunicarà a tots els sol·licitants.

#### **8. Acceptació de les bases i de la resolució del jurat**

La participació en aquest concurs comporta l'acceptació de les seves bases i de la resolució del jurat, així com dels canvis que, com a conseqüència de factors aliens al Centre d'Art i Natura, es puguin produir posteriorment.

Podeu trobar més informació a l'espai web del Centre d'Art i Natura dins l'espai: PROGRAMACIÓ PRÒPIA> Beques i intercanvis

Centre d'Art i Natura

La Bastida s/n

25595 Farrera

Tel i fax: 973 622106

[artinatura@ferreracan.cat](mailto:artinatura@ferreracan.cat)

[www.ferreracan.cat](http://www.ferreracan.cat)

Amb la col·laboració de:

**Co NC A**

Consell Nacional  
de la Cultura i de les Arts